

PLANIMETRIA DI FOTOINSERIMENTO (scala 1 : 5000)



ESTRATTO RUE Comune di Sala Bolognese TAV. RUE SB/Td \*: "Classificazione del territorio urbanizzato e del territorio rurale"

LEGENDA  
AREA DI PROGETTO: AREE DI PROGETTO FASCE DI MITIGAZIONE

\* : E' stata utilizzata la Tavola descritta in oggetto in luogo della tavola "RUE.CAT/1a" del Comune di Calderara di Reno in quanto quest'ultima non rappresenta tutta l'area di progetto e il suo intorno.

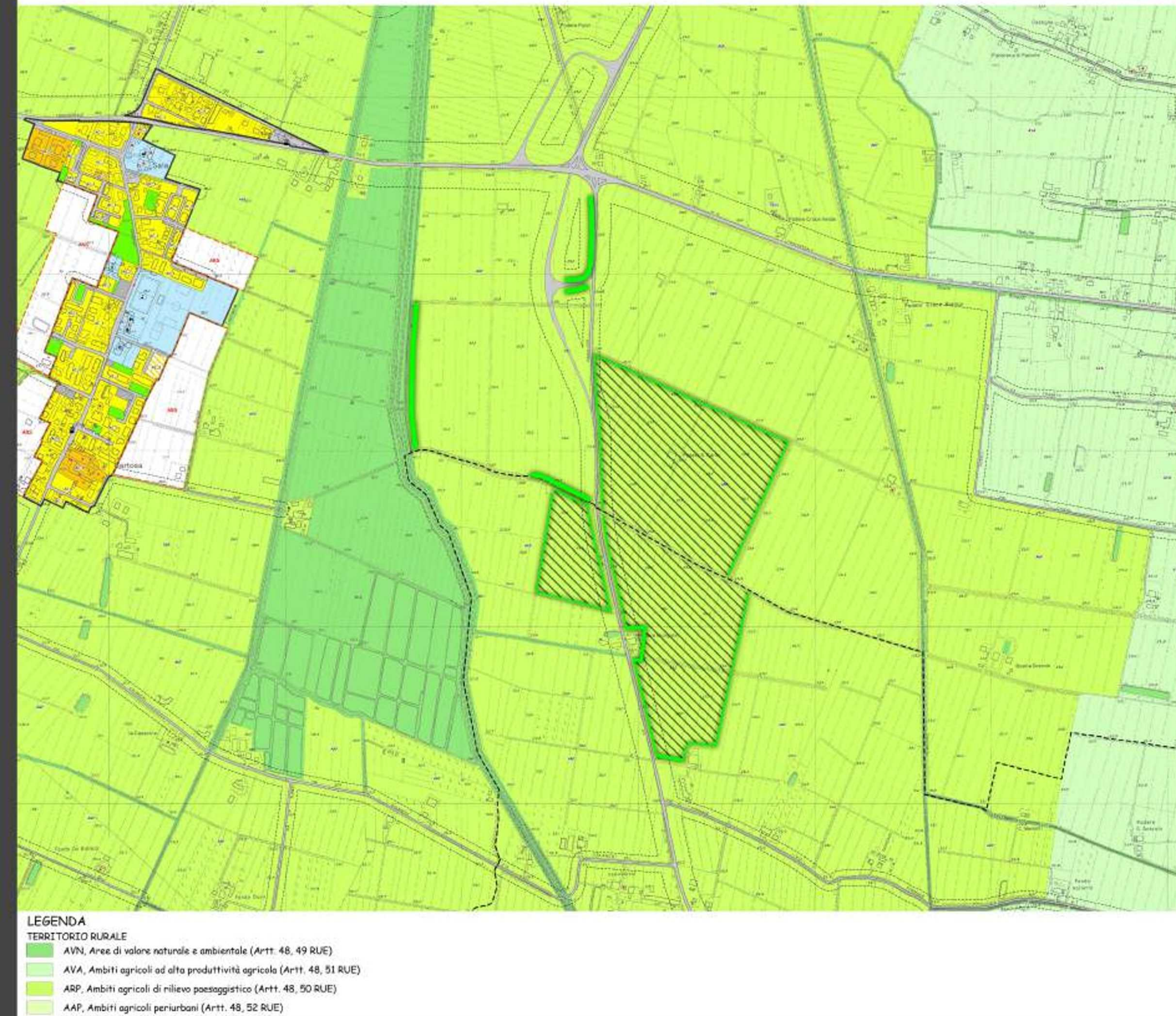

LEGENDA  
TERITORIO RURALE  
AVN: Area di valore naturale e ambientale (Art. 48, 49 RUE)  
AVA: Ambiti agricoli ad alta produttività agricola (Art. 48, 51 RUE)  
ASP: Ambiti agricoli di rilievo paesaggistico (Art. 48, 50 RUE)  
AAP: Ambiti agricoli perurbani (Art. 48, 52 RUE)

ESTRATTO PSC TERRE D'ACQUA  
COMUNE DI CALDERARA DI RENO  
TAV. CA/T.1a \*

"Classificazione del territorio e sistema delle tutele"

LEGENDA  
AREA DI PROGETTO:

AREA DI PROGETTO FASCE DI MITIGAZIONE  
CON LETTERE IN FUNZIONE DELLA TIPOLOGIA DI FASCIA DI MITIGAZIONE

ELEMENTI SOGGETTI A TUTELA  
- IN BLU PREVISTI ANCHE NELLA TAVOLA "PRASSI003-00"  
- IN VIOLA QUELLI INTEGRATIVI PRESENTI SOLO IN QUESTA TAVOLA.

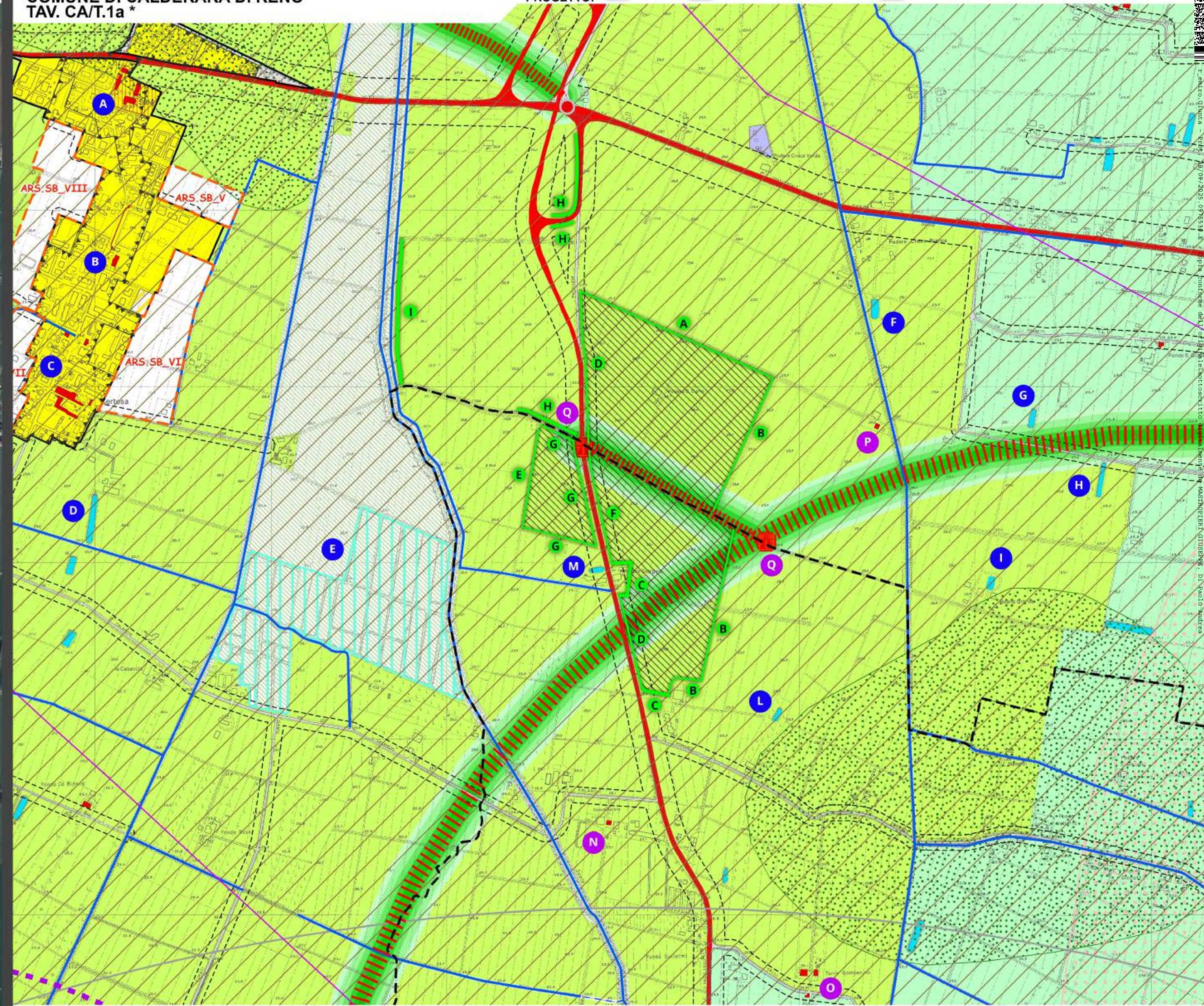

Legenda  
Cavali autostradali  
Corridore autostradale Passante Nord  
Rete stradale primaria  
Fasce di ambientazione e protezione acustica delle infrastrutture viarie  
Principali interventi stradali  
CLASSIFICAZIONE DEL TERRITORIO COMUNALE  
TERRITORIO URBANIZZATO  
Ambiti urbani storici (Art. 36 NTA PSC)  
Ambiti a prevalente destinazione residenziale ad assetto urbanistico consolidato (Art. 36 NTA PSC)  
Ambiti a prevalente destinazione produttiva ad assetto urbanistico consolidato (Art. 31 NTA PSC)  
Perimetra dei Centri Abitati (Art. 70 NTA PSC)  
TERRITORIO URBANIZZABILE  
Ambiti di possibile trasformazione urbana per uso residenziale a/d di servizio (Art. 32 NTA PSC)  
TERRITORIO RURALE (Art. 36, 36bis, 37 NTA PSC)  
Ambiti agricoli ad alta produttività agricola (AVA)  
Ambiti agricoli di rilievo paesaggistico (ASP)  
Ambiti agricoli perurbani (AAP)

A B C D E F G H I J K L M N O P Q

AVN: Area di valore naturale e ambientale (AVN)  
SISTEMA DELLE TUTELE  
PRINCIPALI TUTELE STORICHE  
Edifici e aree di interesse storico-architettonico (vedi tav. PSC/T2) (Art. 17, 18 NTA PSC)  
Principali complessi architettonici storici non urbanizzati (Art. 25 NTA PSC)  
TUTELA DEGLI ELEMENTI DI INTERESSE NATURALE, AMBIENTALE E PAESAGGISTICO  
Altre attività ed insediamenti del bacino idrico (Art. 49 NTA PSC)  
Rete idrografica principale  
Rete idrografica secondaria  
Rete idrografica minore  
Rete idrografica minore di beneficio non facente parte del reticolo minore e minuto  
Altre attività e insediamenti  
Area di ricerca delle falde (Art. 56 NTA PSC)  
Maceri (Art. 47 NTA PSC)  
Zone umide (Art. 48 NTA PSC)  
Nodi ecologici, zone di rispetto dei nodi ecologici complessi, corridoi ecologici (Art. 40, 40.1, 40.2, 40.3, 40.4 NTA PSC)  
AVN: Viabilità verso il paesaggio agricolo e collinare da salvaguardare (Art. 26bis NTA PSC)

AREE INTERESSATE DA RISCHI NATURALI  
Area ad alta probabilità di inondazione (Art. 59 NTA PSC)  
Area morfologicamente depressa o diffusa idrica diffusa (Art. 60 NTA PSC)  
Area geotecnologicamente instabile (Art. 61 NTA PSC)  
INFRASTRUTTURE E ATTREZZATURE TECNOLOGICHE  
Elettrodotti (Art. 72 NTA PSC)  
Cabine alta tensione (Art. 72 NTA PSC)  
Materie radioattive (Art. 74 NTA PSC)  
Cabine di prima scelta (Art. 74 NTA PSC)  
Attrezzature tecnologiche (ART)  
LIMITI E RISERETTE  
Limiti di rispetto stradali (Art. 70 NTA PSC)  
Confini comunali

\* : E' stata utilizzata la Tavola descritta in oggetto in luogo della tavola "PSC/T.1 a-b" del Comune di Calderara di Reno in quanto quest'ultima non rappresenta tutta l'area di progetto e il suo intorno.

DOCUMENTAZIONE FOTOGRAFICA ELEMENTI DI TUTELA

E' stata qui sotto riportata la documentazione fotografica degli elementi soggetti a tutela posti in prossimità dell'area di progetto, ad esclusione del punto "Q" in quanto all'attualità non esistente.



Progetto di realizzazione di un impianto agrivoltaico integrato con un sistema di accumulo e opere connesse nei Comuni di Sala Bolognese (BO), Calderara di Reno (BO) e San Giovanni in Persiceto (BO) denominato "Pratello"



Elaborato: Relazione tra Elementi tutelati dal PSC/ RUE e impianto in progetto  
Numero foglio

IDENTIFICAZIONE ELABORATO				
Livello progettazione	Codice elaborato	Data	Scala	REV.
Definitivo	PRASSI005-00	21/11/2024	Varie	00

Società: Sunstore S.r.l.

